

# Cuenta pública 2024

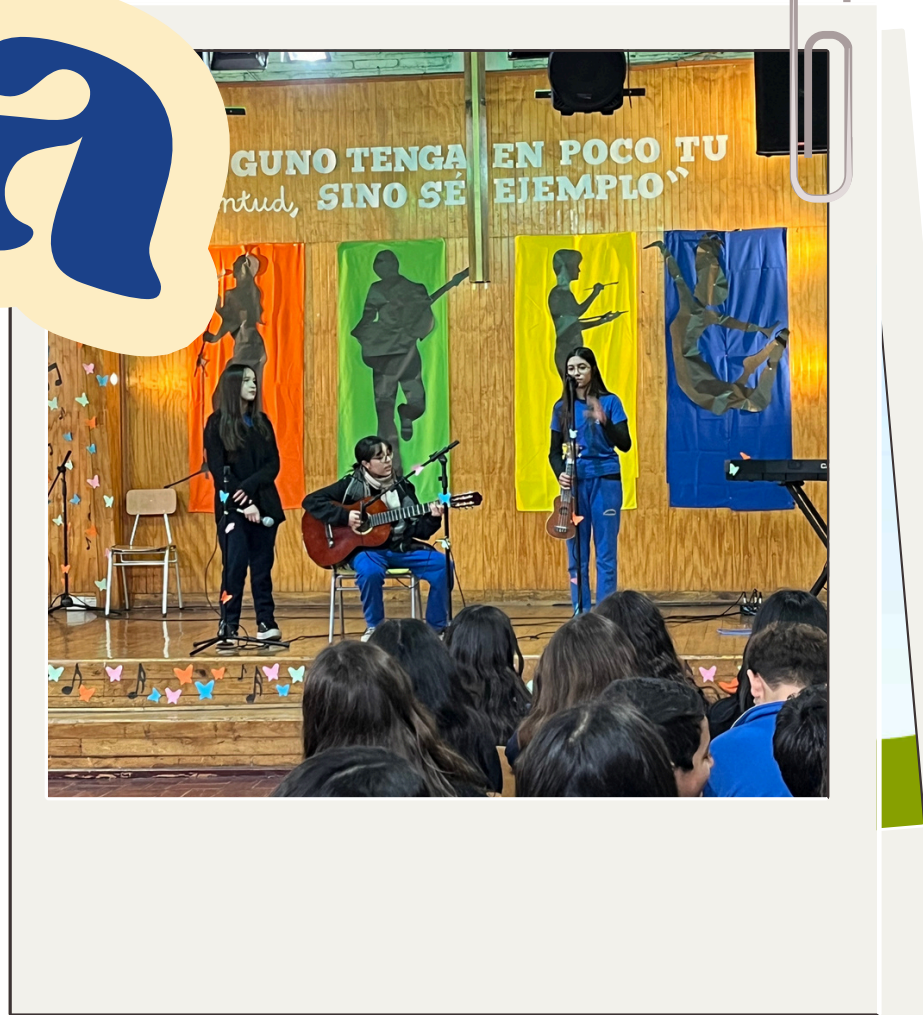

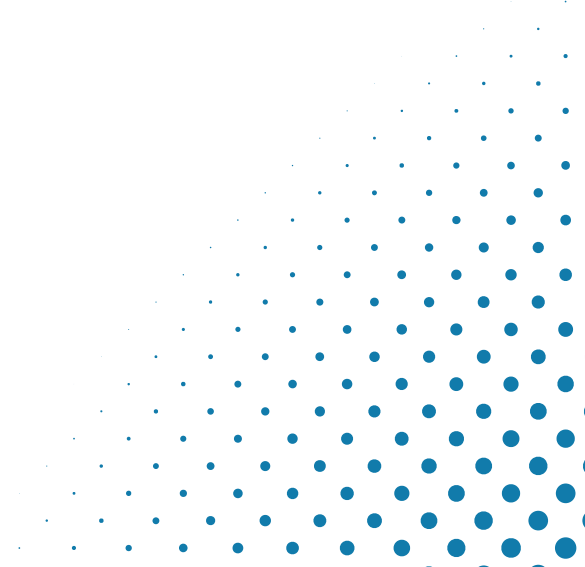

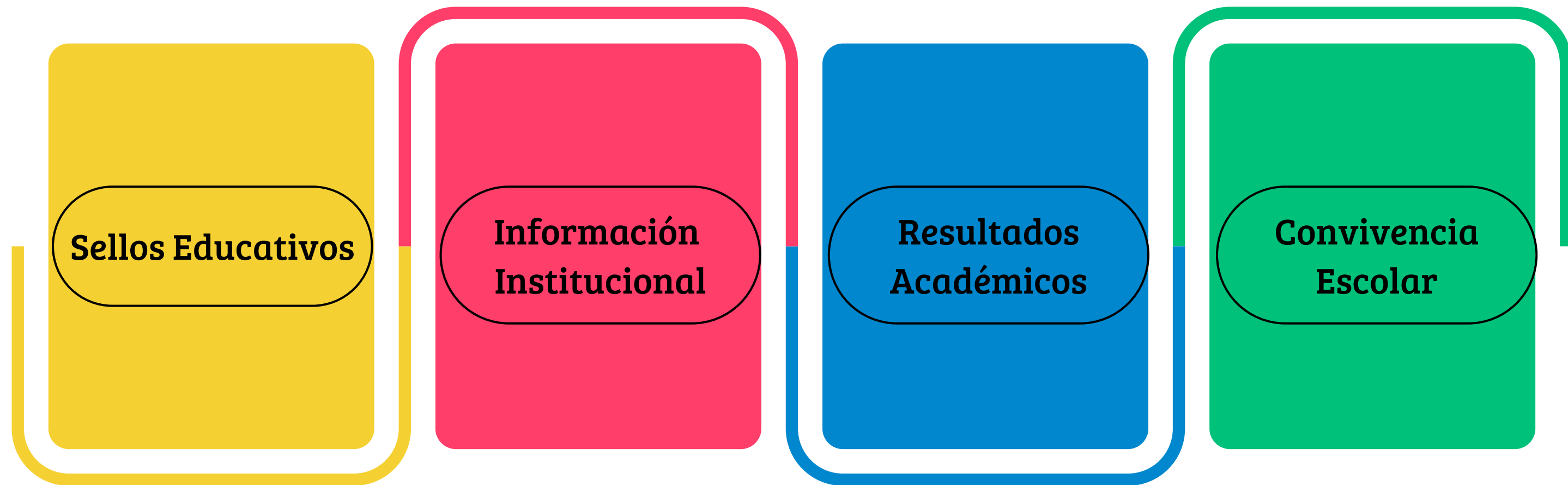

# Sellos 2024



## VISIÓN

Somos un colegio cristiano evangélico, que educa a niños, niñas y adolescentes, orientado a la entrega de una formación de excelencia valórica en principios bíblicos, entregando a la sociedad estudiantes coherentes entre el sentir, pensar y el hacer.

## MISIÓN

Ser un colegio que forma a niños, niñas y adolescentes, que se inserten en la sociedad como agentes de cambio, formados en educación integral con un alto nivel académico, en el marco de una cosmovisión cristiana y que sean capaces de aportar en diferentes ámbitos con sus saberes, competencias y espiritualidad, desde una perspectiva de servicio.

# Información 2024

Personal No Docente	19
Personal Docente	38
Estudiantes Matriculados al 31.12.2024	420
Estudiantes Prioritarios	183
Estudiantes en P.I.E.	101





# Resultados Académicos



# Asistencia 2024

Promedio Colegio

**85,28%**

La normativa de Mineduc vigente define como Inasistencia Grave aquella inferir al 85%.

Se considera como inasistencia toda ausencia, justificada o injustificada, al establecimiento.



# % Anual Asistencia frente a Curso

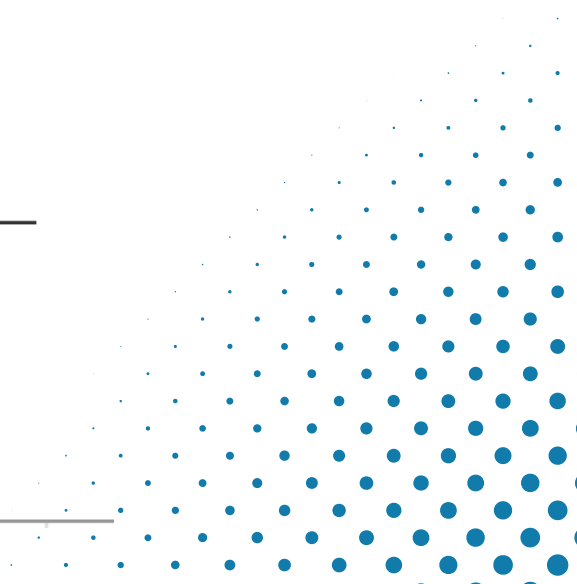
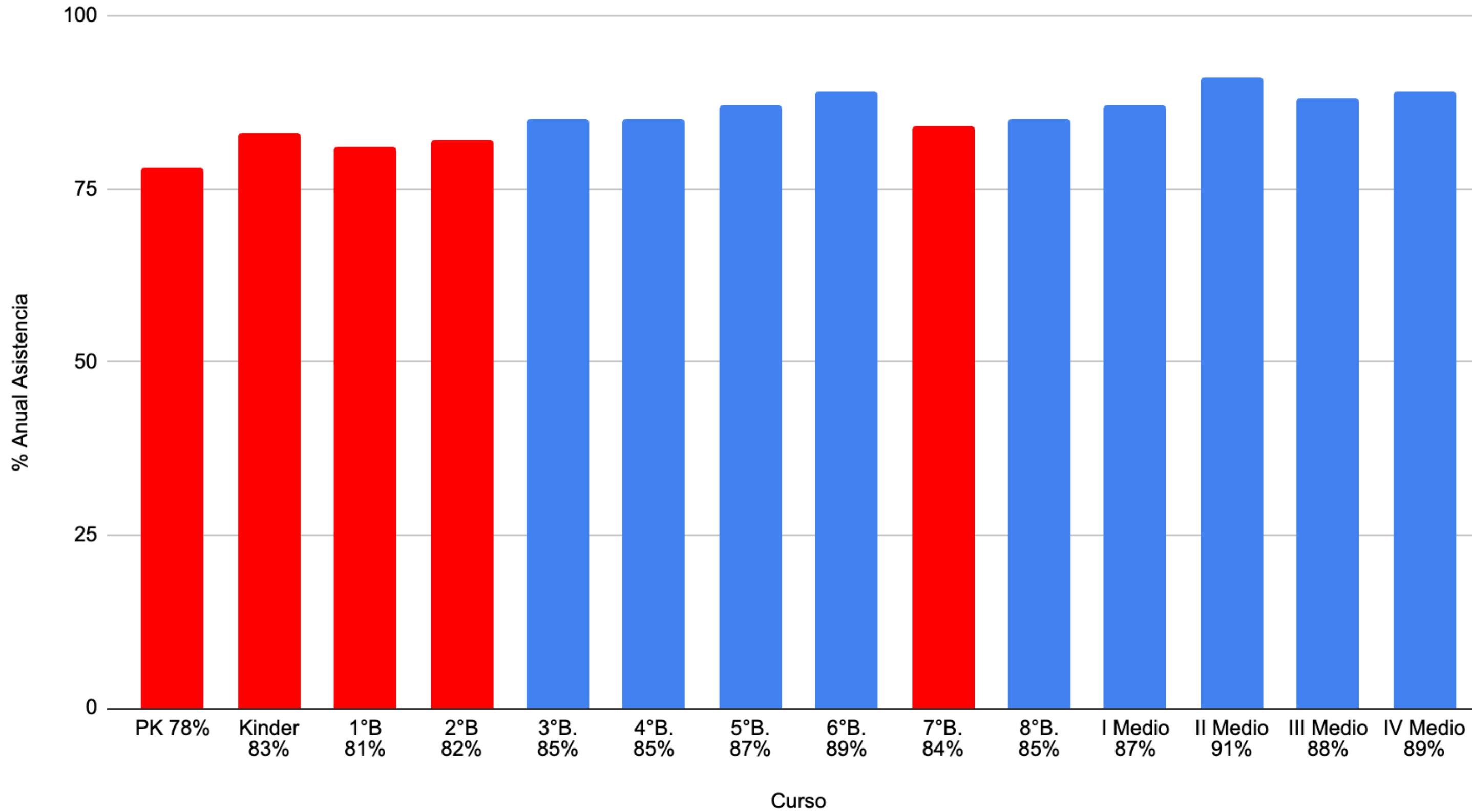

# PME 2024



## 11 acciones

### Gestión Pedagógica

Dimensión que permite abordar la gestión curricular, de enseñanza y aprendizaje dentro del aula y permite brindar apoyo al desarrollo de los estudiantes.

## 7 acciones

### Formación y Convivencia Escolar

Dimensión que permite desarrollar estrategias que promueven la participación, formación y gestión de la convivencia escolar y la vida democrática en la comunidad educativa.

## 6 acciones

### Liderazgo

Dimensión que permite gestionar procesos para la planificación y ejecución de acciones de la administración del establecimiento, tanto desde la Sostenedora como la Directora.

## 8 acciones

### Gestión de Recursos

Dimensión que permite gestionar todos los recursos de la institución educativa: financieros, humanos y educativos, a través de distintas acciones de intervención y monitoreo.



# PME 2024



**PME: Cancha Chica**



**PME: Sala  
Computación**



**PME: Salidas  
Pedagógicas**

**TALLER**



**Coro**

**PME: Talleres  
extraprogramáticos**

# UTP 2024

Ciclo	Nº cursos	Matrícula al 31.12.2024	Aprobados	Reprobados	Promedio	Estudiantes bajo el 85% de asistencia
Educación Parvularia	02	48	48	-	-	26
Enseñanza Básica	08	213	213	0	62	99
Enseñanza Media	04	159	159	0	6,3	38





**El Diagnóstico Integral de Aprendizaje (DIA) entrega resultados correspondientes al nivel de logro de aprendizajes de los estudiantes. El año 2024, se evaluó áreas de Lectura y Matemática.**

**NIVEL I**

**Estudiantes que NO logran alcanzar los aprendizajes mínimos.**

**NIVEL II**

**Estudiantes que alcanzan parcialmente los OA del área evaluada.**

**NIVEL III**

**Estudiantes que alcanzan satisfactoriamente los OA del área evaluada**



## ENSEÑANZA BÁSICA

Lectura: Porcentaje de estudiantes de cada curso en cada nivel de logro

Nivel	2°Básico	3°Básico	4°Básico	5°Básico	6°Básico
Nivel I	7,14%	12,5%	26,09%	12,5%	9,52%
Nivel II	60,72%	75,0%	52,17%	66,67%	42,86%
Nivel III	32,14%	12,5%	21,74%	20,83%	47,62%

Matemática: Porcentaje de estudiantes de cada curso en cada nivel de logro

Nivel	3°Básico	4°Básico	5°Básico	6°Básico
Nivel I	19,5%	30,0%	45,83%	52,17%
Nivel II	76,19%	65,0%	50,0%	47,83%
Nivel III	4,76%	5,0%	4,17%	0%





## ENSEÑANZA MEDIA

Lectura: Porcentaje de estudiantes de cada curso en cada nivel de logro

Nivel	7°Básico	8°Básico	I°Medio	II°Medio
Nivel I	4,35%	8,33%	13,89%	13,51%
Nivel II	91,3%	83,34%	58,33%	62,17%
Nivel III	4,35%	8,33%	27,78%	24,32%

Matemática: Porcentaje de estudiantes de cada curso en cada nivel de logro

Nivel	7°Básico	8°Básico	I°Medio	II°Medio
Nivel I	10,53%	40,0%	87,1%	63,19%
Nivel II	78,94%	60,0%	12,9%	36,84%
Nivel III	10,53%	0%	0,0%	0%



**El Sistema de Medición en la Calidad de la Educación (SIMCE), evaluó el año 2024 a los niveles de 4° Básico y II Medio, en las áreas de Lenguaje y Matemática, entregando información que permite identificar categorías en los aprendizajes.**

**INSUFICIENTE**

**MEDIO-BAJO**

**MEDIO**

**ALTO**







<b>4° BÁSICO</b>	<b>Puntaje 2023</b>	<b>Puntaje 2024</b>	<b>Variación</b>
<b>Lenguaje y Comunicación</b>	<b>290</b>	<b>277</b>	<b>-11</b>
<b>Matemática</b>	<b>268</b>	<b>266</b>	<b>-2</b>

**Categoría de Desempeño:  
MEDIO**

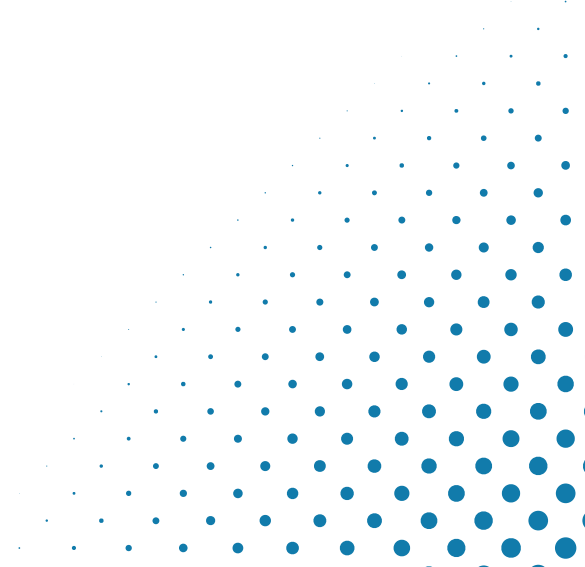



II Medio	Puntaje 2023	Puntaje 2024	Variación
Lenguaje y Comunicación	244	278	+34
Matemática	241	280	+39

**Categoría de Desempeño:  
MEDIO**

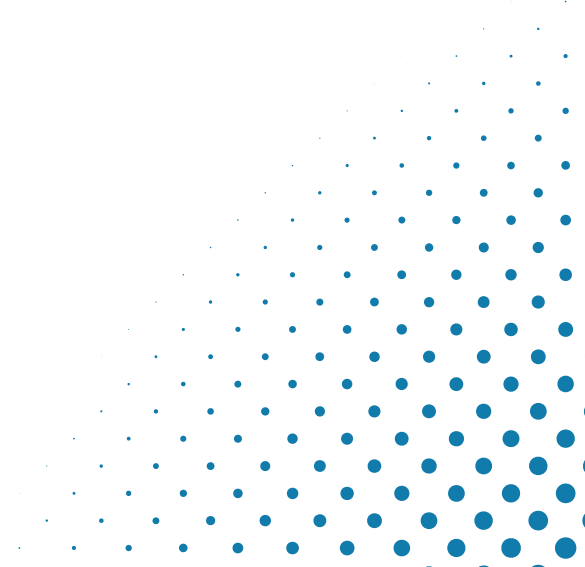

# PAES 2024

**Los estudiantes de IV medio, generación 2024, rindieron la Prueba de Admisión para la Educación Superior:**





# PAES 2024

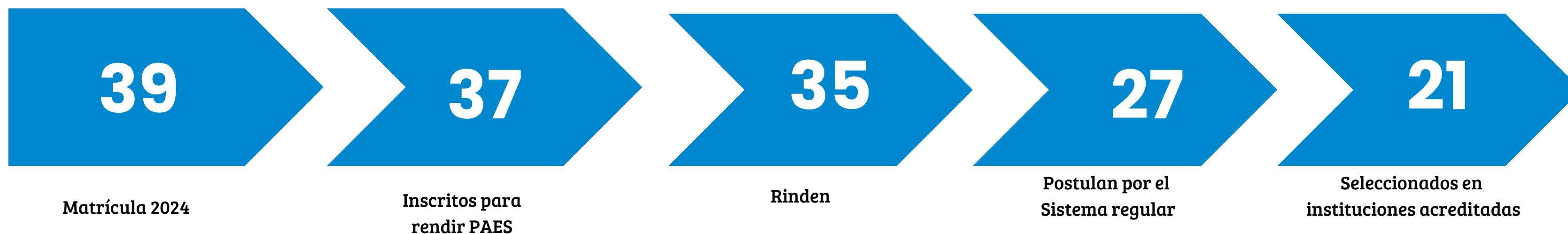

Reporte obtenido del informe publicado en Febrero 2025 en Demre, con datos de los estudiantes egresados de 4° Medio 2024, que participaron del proceso en Universidades e Instituciones de Educación Superior Acreditadas.

<b>Prueba</b>	<b>Puntaje Promedio</b>
Comprensión Lectora	594,1
Matemática 1	638,8
<b>Promedio</b>	<b>616,5</b>
Matemática 2	433,2
Electivo Historia	473
Electivo Ciencias	488,6
<b>NEM</b>	<b>811,4</b>
RANKING DE NOTAS	820,3

Reporte obtenido del informe publicado en Febrero 2025 en Demre, con datos de los estudiantes egresados de 4° Medio 2024

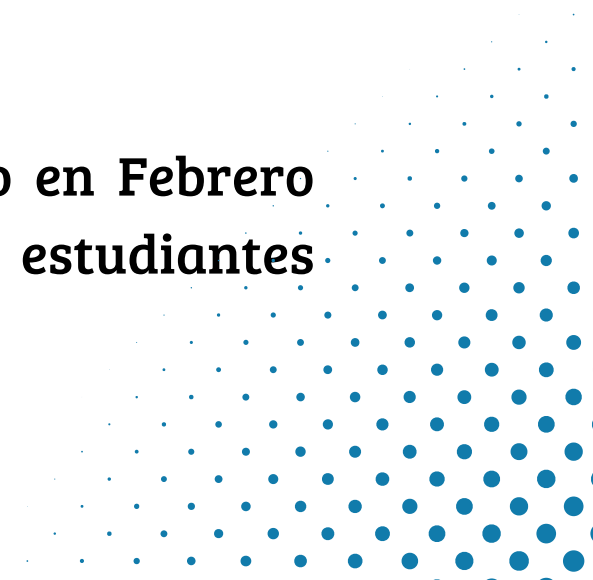

# PIE 2024

El Programa de Integración Escolar (PIE), es una estrategia pedagógica para apoyar el proceso formativo de estudiantes que presentan y acreditan necesidades educativas especiales, permanentes y /o transitorias, con los profesionales dispuestos por el Colegio.

<b>Estudiantes en Programa</b>	<b>101</b>
--------------------------------	------------

<b>Profesionales</b>	
<b>Educadoras Diferenciales</b>	<b>08</b>
<b>Psicóloga</b>	<b>02</b>
<b>Fonoaudióloga</b>	<b>02</b>



# PIE 2024

<b>NECESIDADES EDUCATIVAS TRANSITORIAS</b>	<b>66</b>
TEL Expresivo y Mixto	14
DEA	26
TDA / TEADH	24
FIL	2

<b>NECESIDADES EDUCATIVAS PERMANENTES</b>	<b>35</b>
DIL	2
DIM	1
TEA	30
Discapacidad Visual	1
Discapacidad Auditiva	1

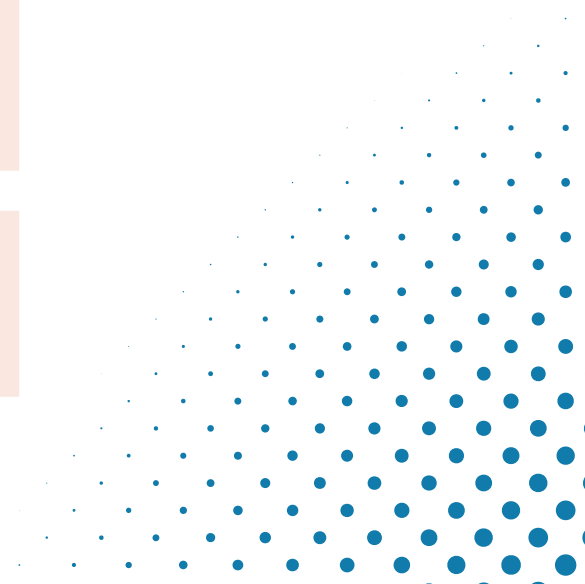

# PIE 2024



# CRA 2024

El objetivo de la Biblioteca / CRA es apoyar la implementación del currículum, en el proceso formativo de estudiantes, fomentando la lectura de todos los miembros de la comunidad educativa.

Nivel	Promedio de libros solicitados
Pre Escolar	50
1° - 6° Básico	123
7° básico - IV Medio	36

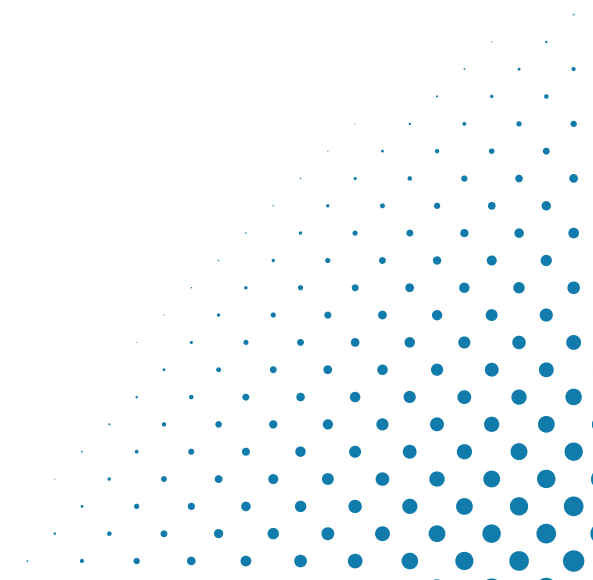



# CRA 2024

Durante el año académico 2024, se realizaron diversas instancias participativas con los estudiantes, en horario de clases, lección CRA, recreos y otras actividades planificadas en el Calendario Escolar.





# Capacitación 2024

En enero 2024, Docentes participaron de Capacitación APTUS en diversas áreas de aprendizaje en Lectura y Matemática.

En el mes de abril, se realizaron jornadas de capacitación en Evaluación Diversificada y Decreto 83.

Entre los meses de junio y octubre, se desarrollaron espacios de reflexión y capacitación del PEI.



**Jornada de Capacitación  
Evaluación Diversificada**

# Convivencia Escolar 2024

Convivencia Escolar es el estamento encargado de desarrollar planes de gestión y normativas que permitan el desarrollo de un clima escolar favorable donde se vinculen todos los actores de la comunidad educativa.

Se desarrollan estrategias preventivas y planes de acción. En caso de identificar vulneración de derechos de infancia, se realizan aperturas de protocolos y derivaciones.



**Simulacro Sismo**



# Convivencia Escolar 2024



Taller “Intencionalmente  
Padres”

## Plan de Gestión de Convivencia Escolar

**Manantial Informado**

**Manantial de Luz (Pastoral Colegio Manantial)**

**Cuidando Nuestra Salud Mental**

**Salud Mental Docente**

**Asistencia al Colegio**

**Aprendiendo a Resolver Conflictos**

**Plan de Orientación**

**Promoción, Intervención y Seguimiento en Convivencia  
Escolar**

# Convivencia Escolar 2024

## Otras intervenciones

**Taller Prevención del Suicidio y de la Violencia en el Pololeo**

**Feria de Salud Manantial**

**Jornadas de Intervenciones II Medio**

**Club Sanar Corazones (Pastoral)**

**Ferias de Educación Superior Para Enseñanza Media**

**Talleres para Padres "Intencionalmente Padres" y "Padres que oran"**



**Club Sanar Corazones  
6° Básico**

# Convivencia Escolar 2024

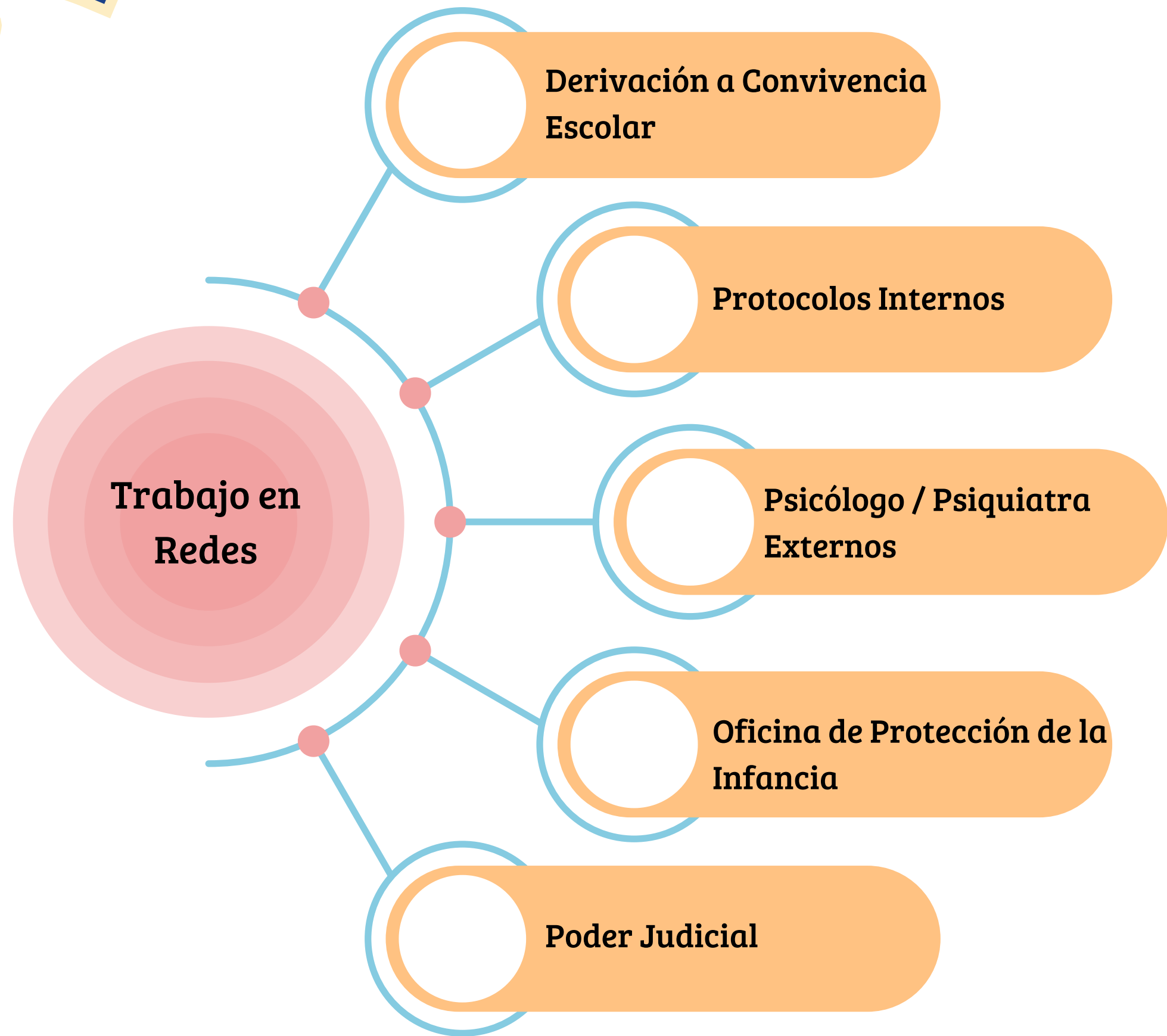



# Convivencia Escolar 2024





# Liderazgo 2024



**Consejo Escolar 2024**

El liderazgo en las comunidades educativas está marcado por la conformación de equipos de trabajo que promuevan el desarrollo de objetivos y metas institucionales, guiados por el Proyecto Educativo Institucional.

El liderazgo promueve instancias para la participación democrática de todos los estamentos de la unidad educativa

## SESIONES EQUIPO DIRECTIVO / EQUIPO DE GESTIÓN

I Semestre	25
II Semestre	27

## CONSEJO ESCOLAR

1° SESIÓN	22 marzo
2° SESIÓN	29 mayo
3° SESIÓN	24 julio
4° SESIÓN	10 diciembre



# Liderazgo 2024

Entre junio y octubre 2024, se realizaron diversas jornadas de reflexión del PEI, que permiten actualizar nuestra Visión y Misión, por el Equipo de Gestión y los funcionarios del establecimiento.



**Jornada de Reflexión  
PEI**

# Liderazgo 2024

## CENTRO DE ESTUDIANTES MANANTIAL

Elecciones

17 de abril

- Gestionar elecciones.
- Actividades con Pastoral (oración estudiantes)
- Actividades recreativas.
- Celebración Día del Profesor
- Actualizar Reglamento de Estamento.
- Representar a los estudiantes en sesiones del Consejo Escolar.



**CEM en el Día del  
Profesor**





**Reunión de CEPA y  
Directivas de cursos**

## CENTRO DE PADRES

- Gestionar representatividad de todos los apoderados, a través de las Directivas de Curso.
- Participar en la organización de actividades vinculantes con el espacio del Colegio.
- Se realizaron 6 reuniones de planificación y evaluación durante el año 2024.
- Planificar actividades para reunir fondos comunitarios (fiestas patrias y cuota CEPA).



## PARTICIPACIÓN COMUNIDAD EDUCATIVA: REUNIÓN DE APODERADOS PRESENCIAL

NIVEL	MARZO	JULIO	NOVIEMBRE
PRE KINDER - KINDER	76%	82%	64%
1° - 6° BÁSICO	66%	71%	57%
7° BÁSICO - IV MEDIO	58%	63%	54%



**Biblia Manuscrita**



**Día de las Ciencias**



**Mes de la Solidaridad**



**Padres que Oran**

*“El Señor cumplirá  
Su Propósito en mí”  
Salmo 138:8*





COLEGIO  
**Manantial**  
de San Miguel

Gestión Directiva 2024 - 2025